

Catasto dei Fabbricati - Situazione: 2012 - Comune di GORLE (E109) - < Foglio: 4 - Particella: 809 - Subalterno: 0 >  
 VIA VIRGILIO n. 9 piano: 1 - 1/a. 2/a. 3/a. 4/a. 5/a. 6/a. 7/a. 8/a. 9/a. 10/a. 11/a. 12/a. 13/a. 14/a. 15/a. 16/a. 17/a. 18/a. 19/a. 20/a. 21/a. 22/a. 23/a. 24/a. 25/a. 26/a. 27/a. 28/a. 29/a. 30/a. 31/a. 32/a. 33/a. 34/a. 35/a. 36/a. 37/a. 38/a. 39/a. 40/a. 41/a. 42/a. 43/a. 44/a. 45/a. 46/a. 47/a. 48/a. 49/a. 50/a. 51/a. 52/a. 53/a. 54/a. 55/a. 56/a. 57/a. 58/a. 59/a. 60/a. 61/a. 62/a. 63/a. 64/a. 65/a. 66/a. 67/a. 68/a. 69/a. 70/a. 71/a. 72/a. 73/a. 74/a. 75/a. 76/a. 77/a. 78/a. 79/a. 80/a. 81/a. 82/a. 83/a. 84/a. 85/a. 86/a. 87/a. 88/a. 89/a. 90/a. 91/a. 92/a. 93/a. 94/a. 95/a. 96/a. 97/a. 98/a. 99/a. 100/a.

PIANO PRIMO

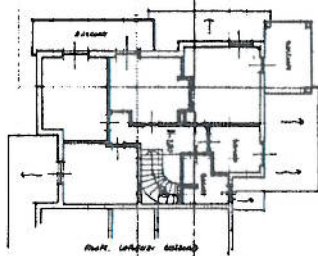

PIANO INTERATO

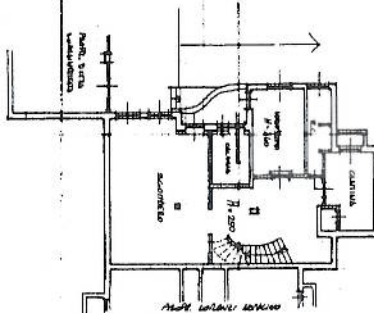

PRODOTTORE  
 F. CALIARI - 809

### NUOVO CATASTO EDILIZIO URBANO

M. 1 (Piano Comune Edilizio Urbano)

Planimetria dell'immobile situate nel Comune di GORLE  
 in possesso della F. CALIARI (n. 809)  
 Via VIRGILIO  
 Disegnata dal G. CALIARI (n. 809) in data 26.6.1982. La scala di 1/2000. Catastro n. 2012-1982-809-00001/2  
 Allegata alla dichiarazione presentata all'Ufficio Tecnico Comunale di GORLE (n. 14015/43) in data 14.5.1983.

Mappe 809 - B12

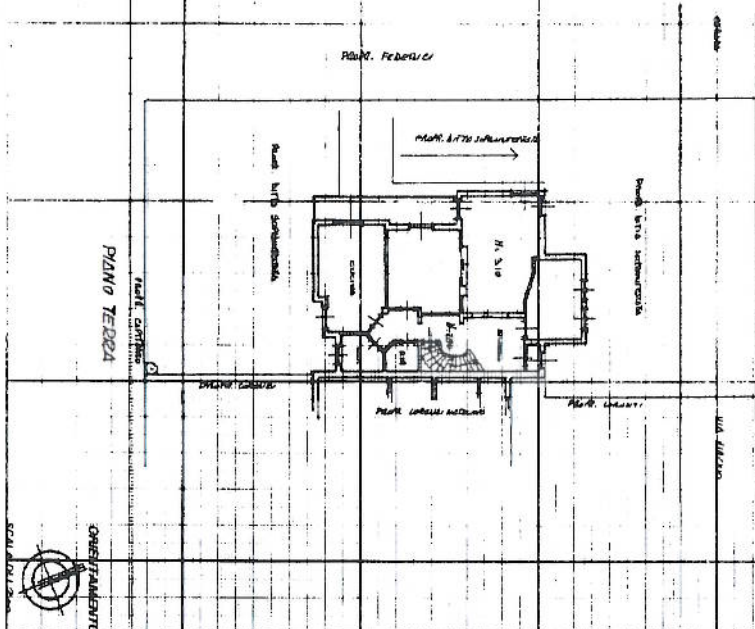

DATA PROT. N°	8219
Spazio riservato per le annotazioni (c. unico)	
Numero della particella	809
DATI DEL CATASTO TERRENI DOVE È SORTA LA NUOVA COSTRUZIONE	
Foglio	
Numero di massa	
Subalterno	

Completata dal 2012, A.C. S. SALVO  
 G. CALIARI  
 Istituto all'Albo de G. CALIARI  
 della Provincia di BRESCIA  
 in data 14/5/83

Ultima planimetria in atti